

# **Les Fonds Maillet, effet du matin (vendu)**

**Riden, C.**

**Tableau**

**Huile sur panneau**

**1922**

**31 x 22 cm (12 1/4 x 8 1/2 in.)**

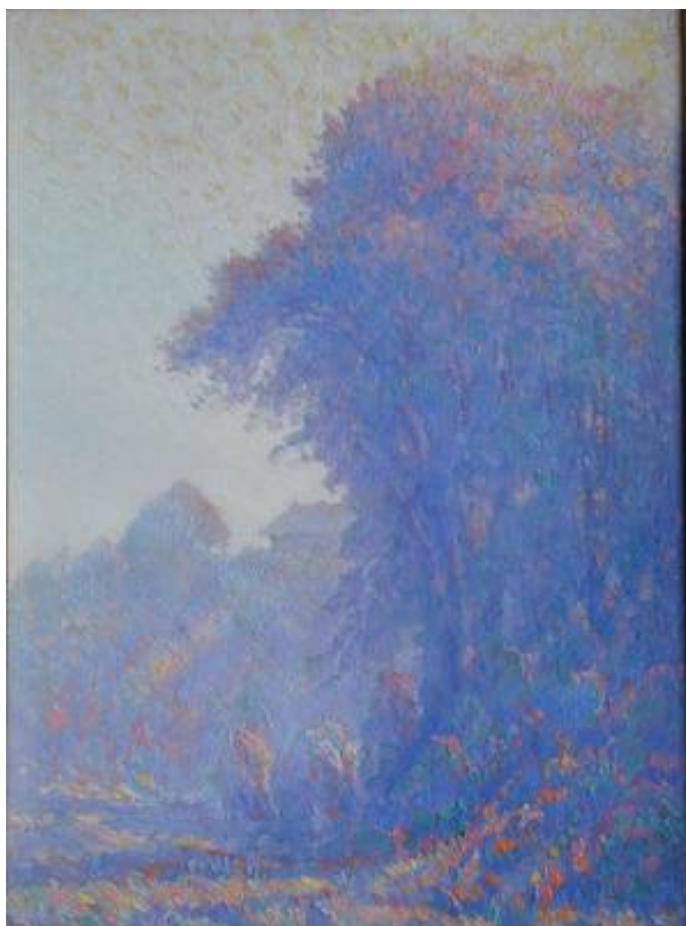

Signé en bas à droite, situé et daté au dos. C. RIDEN : Nous possédons peu d'informations sur cet artiste, sinon qu'il fit partie de l'Ecole de Rouen. Et ce que nous apprend cette oeuvre : située et datée 1922, de facture pointilliste, et particulièrement délicate pour ce qui est des effets subtils et ouatés de la lumière au soleil levant.

```
body {  
  background: #FFF;  
}
```

**GALERIE MICHEL CABOTSE**

[galeriecabotse@gmail.com](mailto:galeriecabotse@gmail.com)

Tel: 06.07.06.75.52

[www.michelcabotse.com](http://www.michelcabotse.com)